



Ayuntamiento de
Toledo

Inventario de Caminos Municipales del Término de Toledo

COD. DEL CAMINO: 91.

NOMBRE: CAMINO DEL PUENTE DE AZECA A ALMONACID.

CORESPONDENCIA CON EL ANTERIOR INVENTARIO:

Camino nº 27, Camino del Puente de Azeca a Almonacid.

LONGITUD TOTAL: 4.335,122 ml.

EMPLAZAMIENTO:

INICIO: X 425.615,207 – Y 4.414.903,390

FINAL: X 425.627,128 – Y 4.410.889,531

CATASTRALES:

POLIGONO	PARCELA	P.K.
34	9001	0 / FIN

El camino se encuentra en el sureste del término municipal, el firme está compuesto por tierra compactada, el estado en que se encuentra es regular, con algún bache y algún paso de agua en mal estado, sin cunetas y márgenes cubiertos de vegetación ruderal. El tránsito puede realizarse por todo tipo de vehículos, a excepción del citado paso.

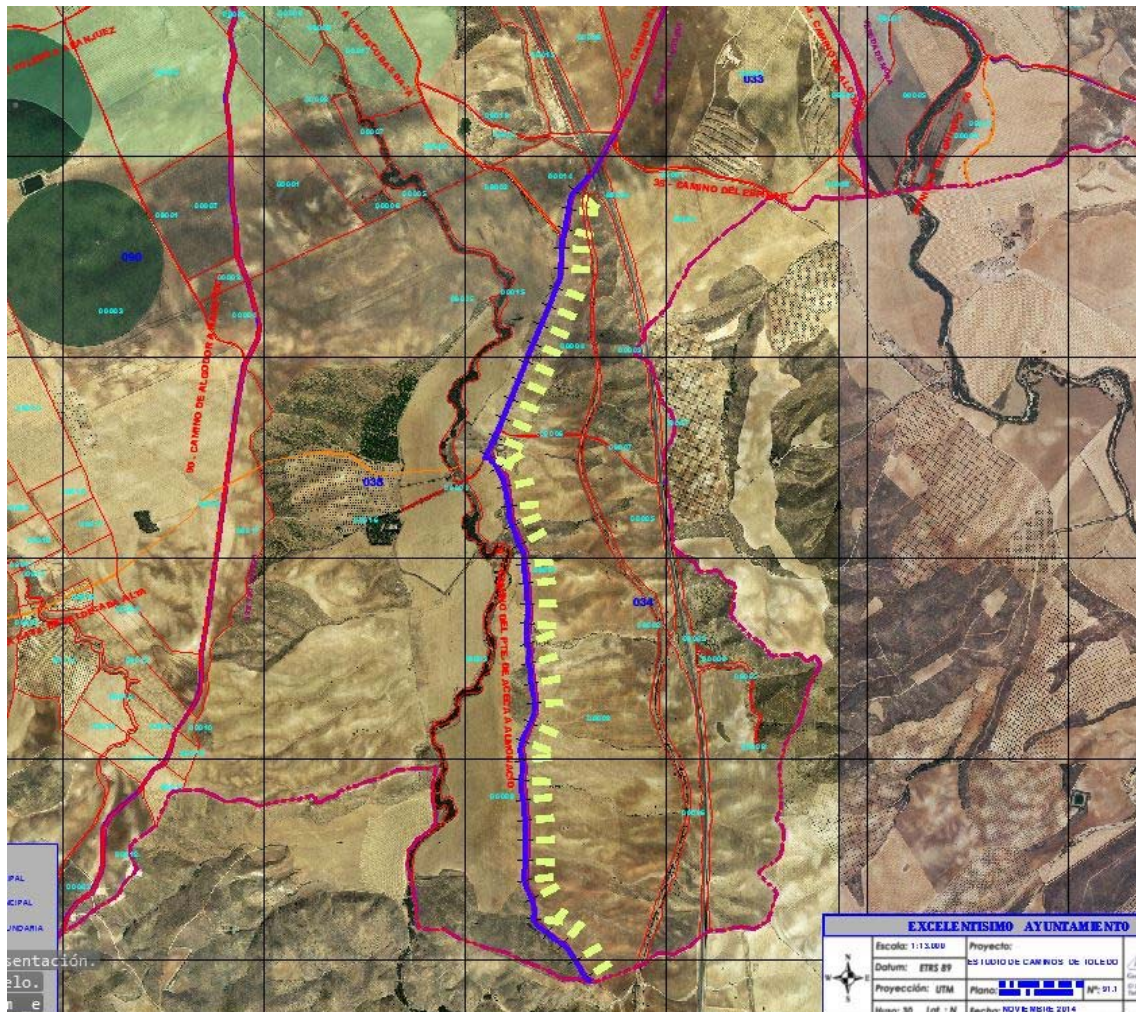

FOTOS:

